WĘZEŁ W3 STUDNIA Z PODLICZNIKIEM
PRZEKRÓJ A-A

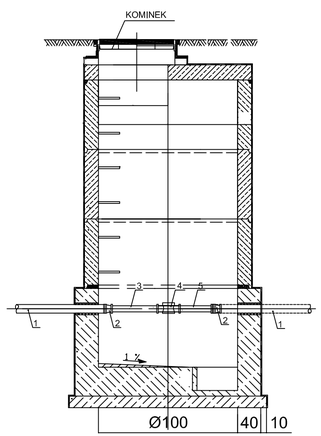

WYPOSAŻENIE TECHNOLOGICZNE STUDZIENKI

1 – RURA ŻELIWNA KOŁNIERZOWA Dn80

2 – REDUKCJA ŻELIWNA KOŁNIERZOWA DN80/65

3 – PROSTKA ŻELIWNA DN65; l=35CM – ŁĄCZNIK KOŁNIERZOWY

4 – WODOMIERZ MWN DN65 –PODLICZNIK

5 – PROSTKA ŻELIWNA DN65; l=20CM – ŁĄCZNIK KOŁNIERZOWY

WĘZEŁ W9 STUDNIA DO PODLEWANIA
PRZEKRÓJ A-A

PRZEKRÓJ A-A

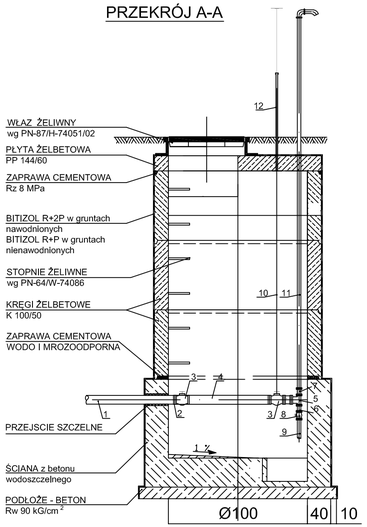

1 – RURA PE100SDR11Ø40-3,7

2 –ZŁĄCZKA PE/STAL DN32/40

3 – ZAWÓR GRZYBKOWY DN32

4 – RURA STALOWA DN32

5 – TRÓJNIK STAL DN 32/32/32

6 – REDUKCJA STALOWA DN32/15

7 – REDUKCJA STALOWA DN32/25

8 – ZAWÓR GRZYBKOWY DN15

9 – RURA STALOWA SPUSTOWA DN15

10 – PRĘT STALOWY 12mm

11 – RURA STALOWA OCYNKOWANA DN25

12 – RURA STALOWA OCYNKOWANA DN20

WĘZEŁ W11 STUDNIA ZASILANIE KONTENERU
PRZEKRÓJ A-A

PRZEKRÓJ A-A

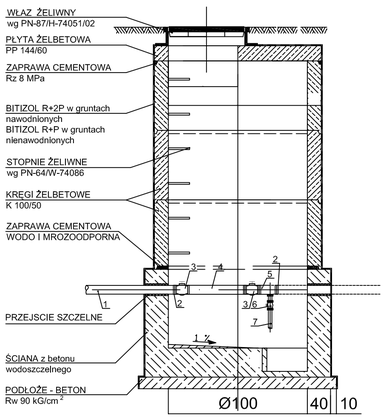

1 – RURA PE100SDR11Ø40-3,7

2 –ZŁĄCZKA PE/STAL DN32/40

3 – ZAWÓR GRZYBKOWY DN32

4 – RURA STALOWA DN32

5 – TRÓJNIK STAL DN 32/15/32

6 – ZAWÓR GRZYBKOWY DN15

Projektant: euro projekt
42-200 CZĘSTOCHOWA UL. ŁOKIETNIK-BIR SIEMIANOWIC
42-200 CZĘSTOCHOWA UL. BOR 164 UL. OLIMPIJSKA 26
42-204 HERBY UL. LUBLINIECKA 3BEL./FAX. 66045604.
TEL./FAX. (34) 3725055; 3666648
NIP 573-180-95-52;

Inwestor: Centralna Szkoła Państwowa Straży Pożarnej w Częstochowie
ul. Sabinowska 62/64, 42-200 Częstochowa

Temat: Budowa sieci wodociągowej pożarowej na poli Centralnej Szkoły Państwowej Straży Pożarnej Częstochowie

Adres: Częstochowa, ul. Sabinowska 62/64

Tytuł rys.: SCHEMATY WĘZŁÓW W3,W9,W11

Autor opracowania:	mgr inż. Łukasz MIRCZAK	Nr uprawnień SLK/1059/PWOS/05
Projektant:	mgr inż. Łukasz MIRCZAK	Nr uprawnień SLK/1059/PWOS/05
Sprawdził:		Nr uprawnień

Skala:	Data:	Faza:	Branża:	Nr rys.:	Rewizja:
-	08.2016	P-B	SANITARNA	4	A

MODYFIKACJE/REWIZJE: